

ULTRA-SUPPORT

120x26 mm

Glasfiberunderstøtning til ULTRAFLEX ristesystemet

- Korrosionsbestandig i staldmiljø
- Lang levetid
- Optimal udformning m.h.t. hygiejne
- Dimensioneret til givne belastninger så stabil understøtning opnås
- Sikker anlægsflade med bund på 26mm
- Let at tilpasse på længdemål

Anvendelsesmuligheder:

- Klimastier op til 300 cm spænd
- Farestier op til 250 cm spænd

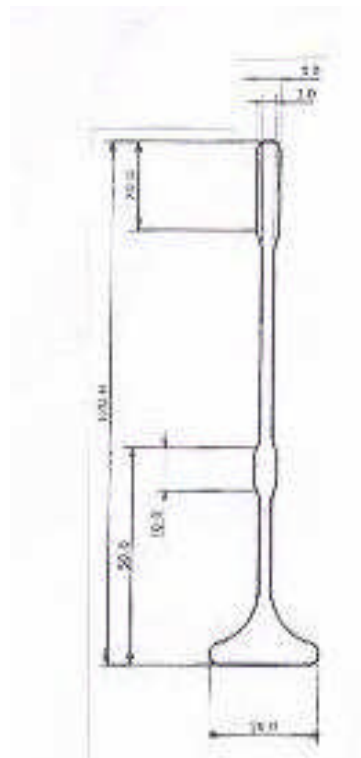

Tekniske specifikationer

Indbygningshøjde:	120 mm
Indbygningsbredde, top:	5,5 mm
Indbygningsbredde, bund:	26 mm
Anlægsbredde kanalvæg:	5 cm
Fastgørelse:	i beton
Materiale:	glasfiber/polyester

Plastfod for glasfiber understøtning

- sikrer stabilitet

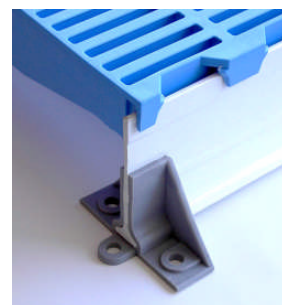

Støtteben for glasfiber understøtning

- letter tilpasning til underlaget
- bruges under støbejern i farestier med mere end 200 cm spænd
- bruges i klimastalde med mere end 300 cm spænd

